

Szczegół nr 3
Obróbka okien

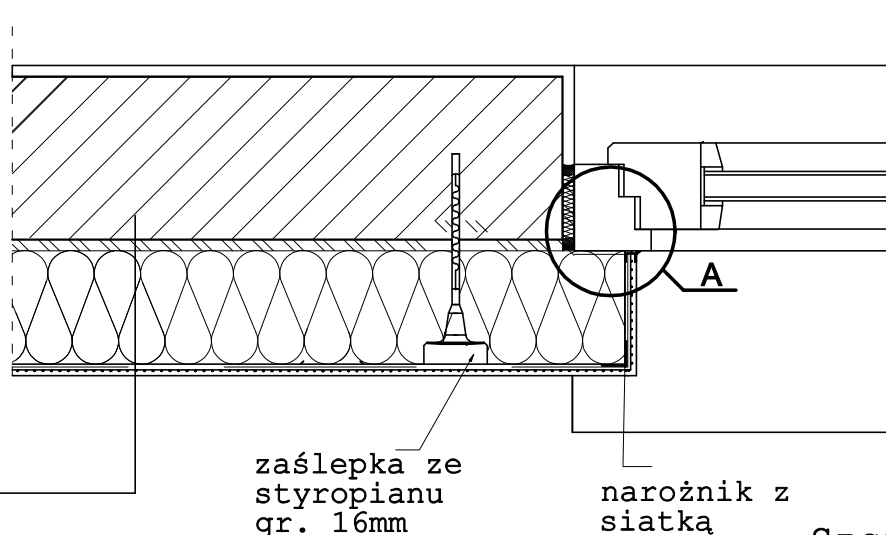

1. ściana zewnętrzna
2. warstwa zaprawy klejowo-szpachlowej
3. płyta termoizolacyjna z polistyrenu gr. 14cm
4. warstwa zbrojąca: zaprawa klejowo-szpachlowa z zatopioną siatką z włókna szklanego
5. wyprawa z cienkowarstwowego tynku strukturalnego:
 - podkład tynkarski
 - tynk cienkowarstwowy silikonowy

Szczegół A

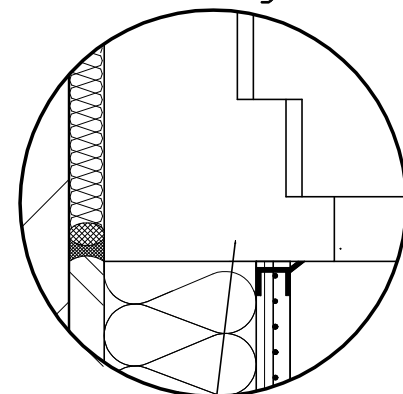

profil przyokienny dylatacyjny z PCW

Stadium: Termorenowacja budynku biurowego				
Inwestor: Wojewódzki Inspektorat Ochrony Roślin i Nasiennictwa w Lublinie				Skala: 1:50
Objekt: Budynek biurowy				Branża: budowlana
Adres: ul. Kaliszańska 20, 24-300 Opole Lubelskie				
DANE	IMIĘ I NAZWISKO	UPRAWNIENIA	DATA	PODPIS
				M M K KONCEPT
Opracował:	mgr inż. Grzegorz Kicia	LUB/0009/OWOK/03	10.08.2018	
Treść: SZCZEGÓŁ NR 3 - Obróbka okien				9