

Szczegół nr 1
Strefa cokołowa

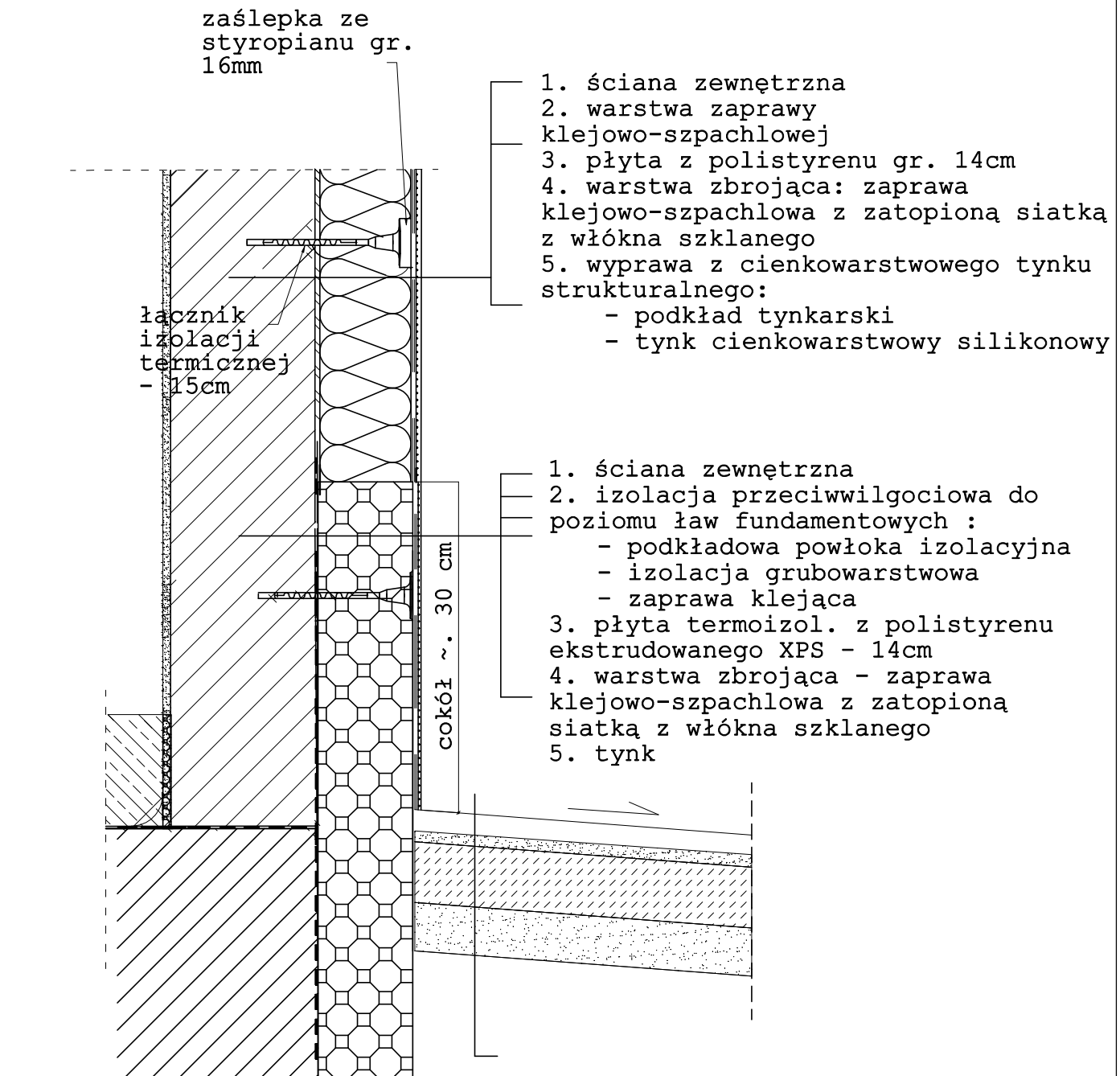

1. ściana zewnętrzna
2. warstwa zaprawy klejowo-szpachlowej
3. płyta z polistyrenu gr. 14cm
4. warstwa zbrojąca: zaprawa klejowo-szpachlowa z zatopioną siatką z włókna szklanego
5. wyprawa z cienkowarstwowego tynku strukturalnego:
 - podkład tynkarski
 - tynk cienkowarstwowy silikonowy

1. ściana zewnętrzna
2. izolacja przeciwwilgociowa do poziomu ław fundamentowych :
 - podkładowa powłoka izolacyjna
 - izolacja grubowarstwowa
 - zaprawa klejąca
3. płyta termoizol. z polistyrenu ekstrudowanego XPS - 14cm
4. warstwa zbrojąca - zaprawa klejowo-szpachlowa z zatopioną siatką z włókna szklanego
5. tynk

| | | | | |
|---|-------------------------|------------------|------------|-------------------|
| Stadium: Termorenowacja budynku biurowego | | | | |
| Inwestor: Wojewódzki Inspektorat Ochrony Roślin i Nasiennictwa w Lublinie | | | | Skala: 1:50 |
| Obiekt: Budynek biurowy | | | | Branża: budowlana |
| Adres: ul. Kaliszańska 20, 24-300 Opole Lubelskie | | | | |
| DANE | IMIĘ I NAZWISKO | UPRAWNIENIA | DATA | PODPIS |
| | | | | M M K |
| Opracował: | mgr inż. Grzegorz Kicia | LUB/0009/OWOK/03 | 10.08.2018 | KONCEPT |
| Treść: SZCZEGÓŁ NR 1 - Strefa cokołowa | | | | 7 |