

Materiały pomocnicze do zakładania konta w systemie TRACES

Nowy podmiot w systemie TRACES

1. Otwórz stronę „TRACES NT”: <https://webgate.ec.europa.eu/tracesnt/login>

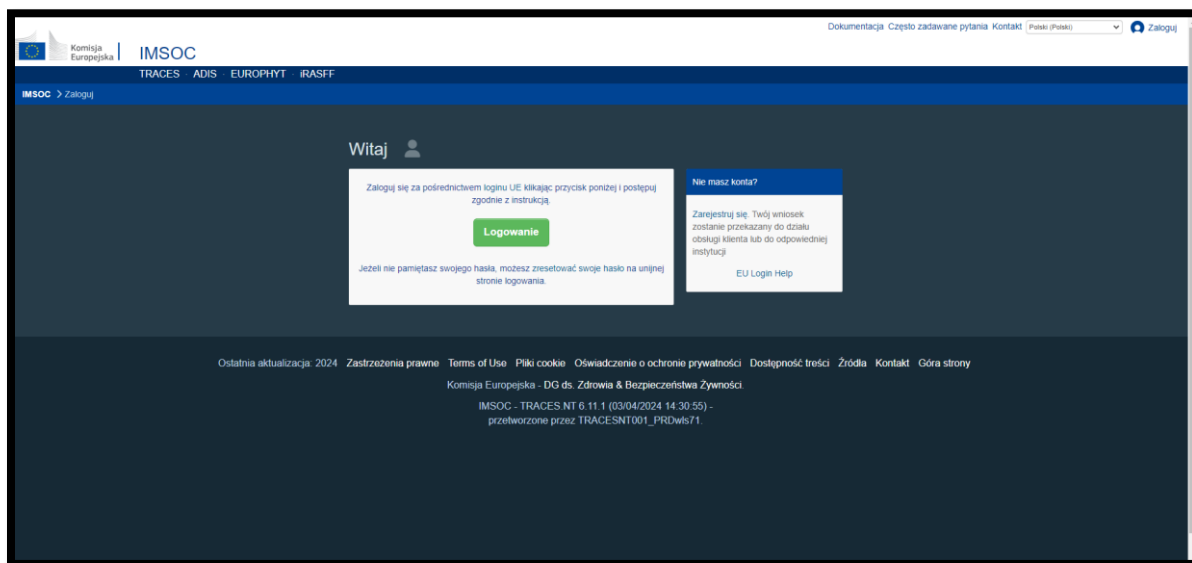

2. Kliknij zielony przycisk „Zaloguj do systemu Traces”. Po kliknięciu nastąpi przekierowanie do strony logowania „EU Login”.
3. Wypełnij wszystkie pola formularza.
Pamiętaj, że dane wpisane do powyższego formularza pojawią się na świadectwie w momencie jego podpisywania. Świadectwo w systemie TRACES NT ma moc prawną, dlatego konto EU login należy utworzyć dla KONKRETNEJ OSOBY. NIE MOŻE to być ogólne konto punktu kontroli granicznej, podmiotu lub jednostki certyfikującej.
Adres e-mail: należy wybrać służbowy adres e-mail, który musi być stosowany podczas logowania w TNT.
Po wypełnieniu wszystkich pól kliknij przycisk „Utwórz konto”

Logowanie UE
jedno konto, wiele usług UE

angielski (en)

Utwórz konto

Utwórz konto

[Pomoc dla użytkowników zewnętrznych](#)

Imię
Jan

Nazwisko
Kowalski

E-mail
kowalski@gmail.com

Potwierdź email
kowalski@gmail.com

Język poczty elektronicznej
angielski (en)

Zaznaczając to pole, potwierdzasz, że przeczytałeś i zrozumiałeś [oświadczenie o ochronie prywatności](#)

Utwórz konto Anuluj

- Na podany adres e-mail zostanie wysłane potwierdzenie oraz link aktywacyjny do TRACES NT. Link należy kliknąć w ciągu 90 minut od otrzymania wiadomości (po upływie 90 minut link wygaśnie)

EU Login
One account, many EU services

polski (pl)

tracesnt wymaga uwierzytelnienia tożsamości

Zaloguj się, aby kontynuować.

Witamy ponownie!
aneta09@gmail.com
(Zewnętrzna)

[Czy chcesz zalogować się przy użyciu innego adresu e-mail?](#)

Hasło

Nie pamiętasz hasła?

Metoda uwierzytelnienia

Hasło
Uwierzytnij się w systemie EU Login, używając tylko hasła.

Zaloguj się

Łatwo, szybko i bezpiecznie: Pobierz aplikację EU Login

Download on the App Store GET IT ON Google Play

- Kliknij „Zaloguj się”
- Po zalogowaniu wybierz funkcję, która pozwoli Ci uzyskać dostęp do systemu TRACES NT.

DLA PODMIOTU

7. Wybierz „Podmiot”

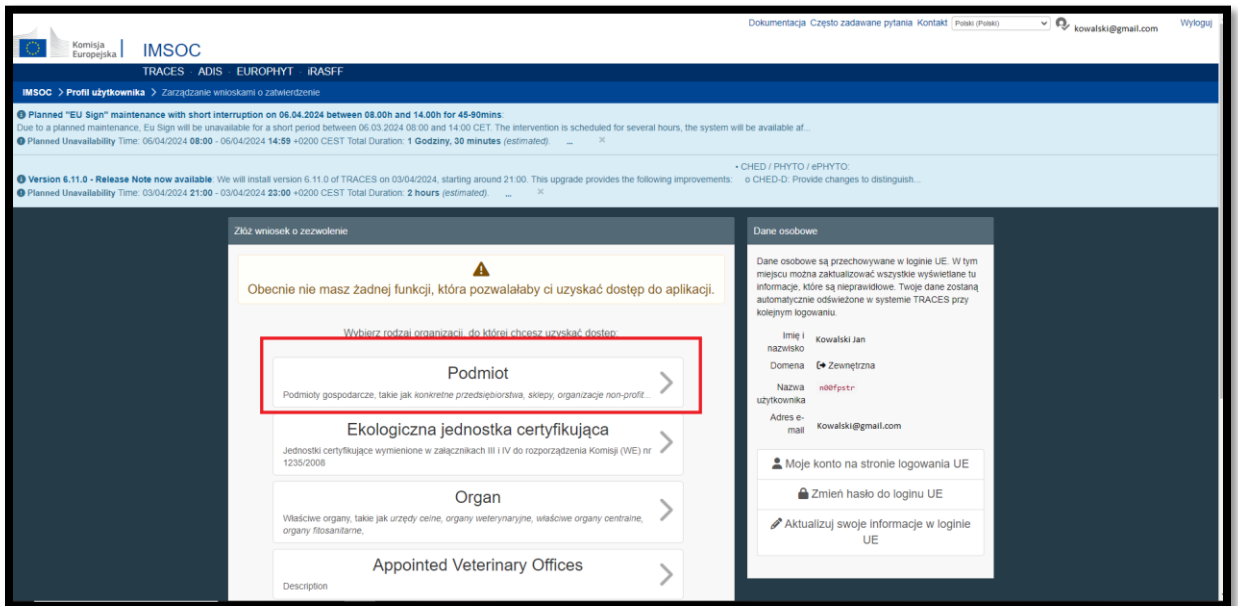

8. Wybierz „Państwo” z listy rozwijanej.

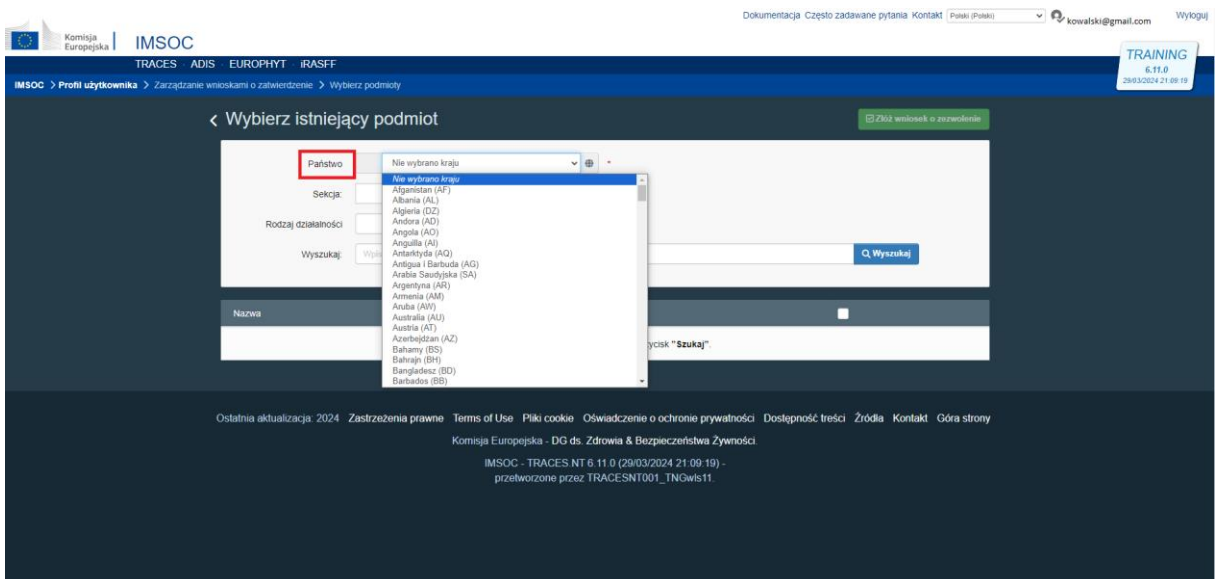

9. W sekcji wybierz z listy rozwijanej : Rośliny (Unia Europejska) -> **EU professional operators other than EU registered professional operators (EUPO)**

10. Następnie uzupełnij „Rodzaj Działalność”. System powinien wyświetlić „Professional operators other than those referred to in..”

11. W „Wyszukaj” wpisz nazwisko/nazwę firmy. Następnie kliknąć „Utwórz nowy podmiot”

Wybierz istniejący podmiot

Państwo: Polska (PL)

Sekcja: EU professional operators other than EU registered profes

Rodzaj działalności: Professional operators other than those referred to in Artic

Wyszukaj: Kowalski

+ Utwórz nowy podmiot

Złóż wniosek o zezwolenie

Czy naprawdę nie udało się znaleźć podmiotu, do którego należysz? Wyłącznie w takim przypadku możesz rozważyć utworzenie nowego przedsiębiorstwa, korzystając z przycisku powyżej.

Nazwa	Adres	Działalność	
LIBOGg11 Co	Generaal Charles 85 09-130 Kowale Polska	Professional operators other than those referred to in Article 45(1)(l) IMSOC EUPO Nowy	<input type="checkbox"/>
MacDOhK47 WW	Generaal Charles 66	Professional operators other than those referred to in Article 45(1)(l) IMSOC	<input type="checkbox"/>

12. W nowych oknach uzupełnij swoje dane, miasto i adres.

Utwórz podmiot, aby wnioskować o dołączenie do n00fpstr

Utwórz nowy podmiot

Dane Podmiotu

Nazwa: Kowalski

Państwo: Polska (PL)

Numer telefonu: +32 21 12 10 01

Addresses: + Add address

1

Region: województwo mazowieckie (PL-MZ)

Miasto: 00-875 Warszawa

Adres:

Współrzędne: Szerokość geo / Długość g

Rodzaj działalności

Obszar: Rośliny

Działalność

Szczegóły działalności

Sekcja: Nie wybrano

Działalność: Nie wybrano

Identyfikator:

Ważny od dnia: +02:00 CEST

Ważny do dnia: +02:00 CEST

Data publikacji:

Data rozpoczęcia stosowania:

Activity Address

13. W oknie „Rozdział lub działalność” z listy rozwijanej wybierz „Rośliny”

< Utwórz podmiot, aby wnioskować o dołączenie do n00fpstr Utwórz nowy podmiot

Dane Podmiotu

Nazwa *

Państwo 🇵🇱 Polska (PL) *

Numer telefonu ☆ +

Addresses + Add address

1 🗑️ ★

Region **województwo mazowieckie** PL-MZ

Miasto ✓ *

Adres *

Współrzędne / °

Rozdział lub działalność

Obszar *

Działalność

▼ Szczegóły działalności

Szekcja *

Działalność *

Identyfikator

Ważny od dnia +02:00 CEST

Ważny do dnia +02:00 CEST

Data publikacji

Data rozpoczęcia stosowania

▼ Activity Address

14. W oknie „Działalność” uzupełnij „Szekcja” i „Działalność”.

Sekcja: EU professional operators other than EU registered professional operators (EUPO). System uzupełnij „Działalność” poprzez dodanie „Professional operators other than those referred to in..”

15. Następnie kliknij „Utwórz nowy podmiot”

16. W nowym oknie „Potwierdź wniosek o zezwolenie” można powielić informację lub zostawić puste. Następnie kliknąć „Prześlij wniosek o zezwolenie”

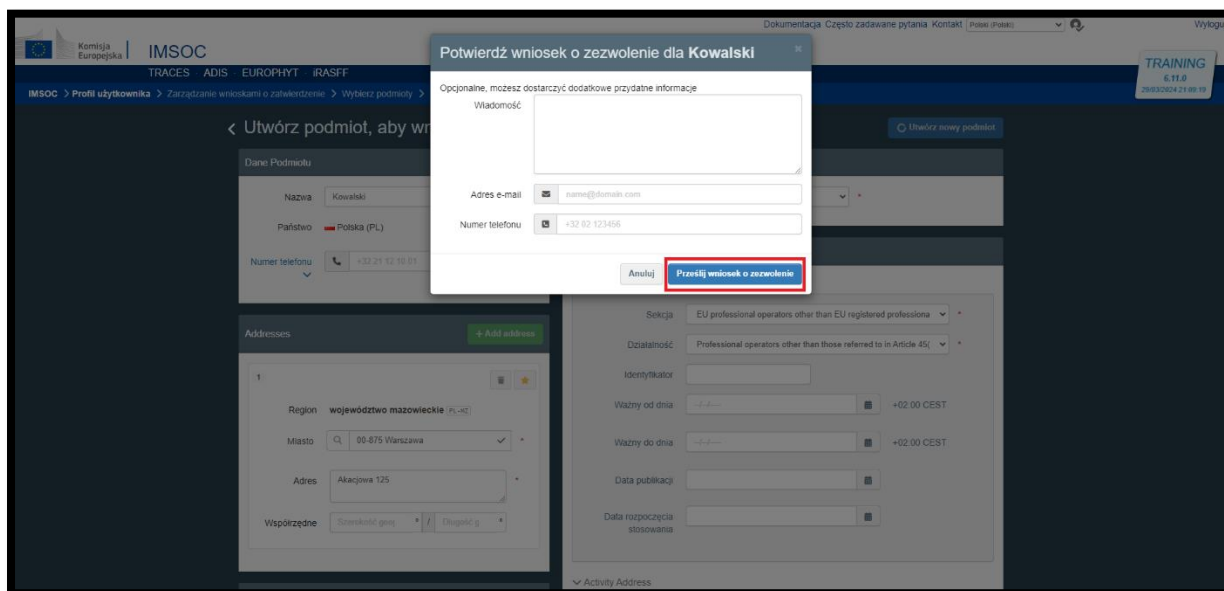

17. Po wypełnieniu wniosku zgłoś się do Jednostki WIORiN w twoim województwie.
18. Czekaj na potwierdzenie w Odpowiedniej jednostce WIORiN.
19. Aby przystąpić do dalszej części wypełnienia dokumentu CHEDD- PP :
A) Skontaktuj się z agencją celną
B) Jeśli będziesz samodzielnie wypełniać dokument CHED-PP skontaktuj się **Oddziałem Granicznym** aby uzyskać dodatkową rolę **RLF(Responsible For the Load) – Odpowiedzialny za przesyłkę.**

Oddziały Graniczny w Warszawie:

ul. Wirażowa 35

02-158 Warszawa

tel.: 571-677-490

og-warszawa@piorin.gov.pl

lub pod adresem: <https://piorin.gov.pl/lb-struktura/lb-og/>